

FIȘĂ TEHNICĂ DE PRODUS**Denumire produs: Cană filtrantă Amethyst cu cartuș B25 MFP****Cod EAN al produsului: 4744131014142****INSTRUCȚIUNI DE UTILIZARE**

Datorită utilizării fibrelor unice AQUALEN™, în combinație cu cel mai eficient carbon activ, filtrul de apă tip Cană, cu cartuș AQUAPHOR MAXFOR B25/MAXFOR+, reține eficient nu doar substanțele organice, metalele grele și alte tipuri de impurități, dar elimină și duritatea excesivă a apei. De asemenea, îmbunătățește gustul și elimină mirosul neplăcut din apa potabilă.

Kitul conține:

- Cană cu 1 cartuș • 1 unități.
- Instrucțiuni de utilizare • 1 unități
- Piciorușe antiaderente • 1 unități

Volumul pâlniei căinii Amethyst – 1,4 litri.

Capacitatea căinii - 2,8 litri.

Pentru obținerea rezultatelor optime privind filtrarea apei potabile, respectați întocmai instrucțiunea privind schimbarea cartușului. De reținut: schimbați cartușul în timp util conform instrucțiunilor de utilizare. Folosirea acestuia peste capacitatea normată va diminua calitatea apei filtrate.

Cană este prevăzută cu capac tip "SLIDER" ce permite umplerea pâlniei fără a ridica capacul.

Utilizarea capacului "SLIDER": Umplerea pâlniei cu apă se face acționând asupra butonului amplasat pe mânerul capacului. În acest fel, se vor deschide lamelele și vă scutește de ridicarea capacului, economisind timp (fig.2).

CONTOR MECANIC AL CAPACITĂȚII CARTUȘULUI - Pe capacul căinii este amplasat un contor mecanic care ține evidența volumului de apă filtrată, indicând volumul de apă rămas pentru filtrare. Acul cadranului se mișcă de fiecare dată la deschiderea – închiderea capacului. Astfel, contorul atenționează când trebuie înlocuit cartușul.

FIXAREA POZIȚIEI CONTORULUI - La instalarea unui nou cartuș filtrant, poziționați indicatorul astfel încât săgeata să fie în punctul de pornire care corespunde cifrei 100 (fig.3). Prin utilizarea filtrului, săgeata se va roti în sensul invers acelor de ceasornic, indicând capacitatea de filtrare rămasă (in procente). Când săgeata se va poziționa pe segmentul roșu, cartușul filtrant trebuie schimbat (fig. 4).

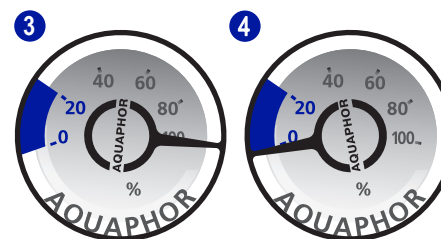
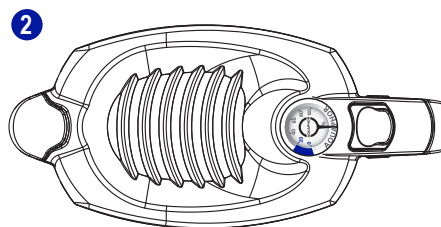
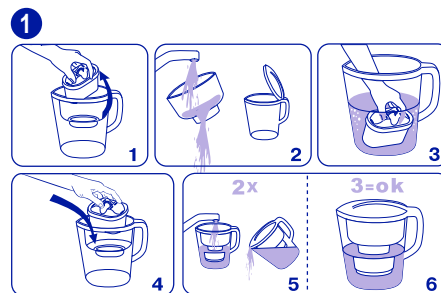

RECOMANDĂRI DE UTILIZARE - Cana filtrantă Amethyst este compatibilă cu cartușele AQUAPHOR MAXFOR B25/MAXFOR B25 Mg, MAXFOR+/MAXFOR+ Mg, MAXFOR+ H.

La fiecare schimb de cartuș, clățiți cana, capacul și orificiul cu apă caldă. Filtrul de apă este destinat filtrării apei de la rețeaua comună de apă rece. La filtrarea apei din alte surse (puțuri, fântâni, etc) decât rețeaua comună, apa filtrată se recomandă a se fierbe. Dacă nu ați folosit filtrul o perioadă lungă de timp sau în cazul când au trecut 6 luni din momentul fabricației, țineți cartușul în apă rece timp de 30 minute, filtrați și vărsați primele două căni de apă. Recomandarea noastră este să utilizați doar apă proaspăt filtrată.

În primii litri de apă filtrată se pot vedea ușoare urme de praf de cărbune, care se pot forma din cauza transportului. Acest fapt nu atestă că elementul filtrant este defect.

Evitați orice acțiuni mecanice asupra filtrului de apă, nu-l expuneți lângă surse de căldură sau îngheț. Evitați înghețarea apei în cartușul de filtrare. Cana Aquaphor Amethyst are incluse în cutie un set de piciorușe antialunecare ce se fixează pe partea de jos a căni.

GARANȚIA PRODUCĂTORULUI

Garanția de conformitate a filtrului conform prevederilor OG 21/1992 și OUG 140/2021 este de 2 ani de la data livrării (vânzării), cu excepția consumabilelor. Pentru deficiențe în perioada de garanție, vă rugăm să vă adresați vânzătorului produsului. Pe loc vor fi soluționate neconformitățile produselor prin înlocuirea lor cu altele, după caz. Nu se acordă garanție pentru deficiențele provocate din cauza: neglijenței sau neatenției în respectarea instrucțiunilor de utilizare; spargerilor și în general pagubelor mecanice datorate căderii, transportului necorespunzător. Orice reclamație se însoțește de certificat și de bonul de cumpărare. Soluționările (reparațiile) nu vor depăși termenul de 15 zile de la data reclamației, cu respectarea prevederilor legale în vigoare. Tel.: 0376.500.800, Email: office@aquabiosan.ro

DECLARAȚIE DE CONFORMITATE

S.C. AQUA BIOSAN S.R.L., CUI RO31050300, înregistrată la ORC cu J13/934/2015, având sediul social în Constanța, Str. Slt. Petre Papadopol, nr. 14, prin reprezentantul legal LUPAȘCIUC DIANA, în calitate de Administrator, declar pe propria răspundere, cunoscând prevederile art.292 Cod Penal cu privire la falsul în declarații și regimul produselor și serviciilor care pot pune în pericol viața, sănătatea, securitatea muncii și protecția mediului, faptul că filtrele AQUAPHOR și consumabilele aferente, care fac obiectul acestei declarații de conformitate nu pun în pericol viața, sănătatea și securitatea muncii, nu produc impact negativ asupra mediului și sunt în conformitate cu normele stabilite în Directiva Europeană 98/83/CE din 03.11.1998, privind calitatea apei destinate consumului uman. Producția Companiei AQUAPHOR este certificată ISO 9001:2015 de către SGS – SYSTEM CERTIFICATION și deține Avize sanitare eliberate de INSTITUTUL NAȚIONAL DE SĂNĂTATE PUBLICĂ.

Administrator,
Lupașciuc Diana

